Restaurant scolaire

Semaine du 25 au 29 Janvier 2016

Lundi 25 Janvier — *fêtons les Paul*

CELERI REMOULADE
BOULETTE D'AGNEAU FACON COUSCOUS
SEMOULE
FROMAGE BLANC NATURE
FRUIT DE SAISON

Mardi 26 Janvier — *fêtons les Paule*

SALADE DE BLE
AIGUILETTE DE POULET AU JUS
PUREE DE CHOU FLEUR
GOUDA
LIEGEOIS VANILLE

Mercredi 27 Janvier — *fêtons les Angèle*

BETTERAVES VINAIGRETTE
JAMBON BRAISE
PATES + gruyère
EMMENTAL
MOUSSE AU CHOCOLAT

Jeudi 28 Janvier — *fêtons les Th. D'Aquin*

PIZZA AU FROMAGE
FILET DE POISSON sauce MOUTARDE
CAROTTES AUX OIGNONS
BRIE
COMPOTE

Vendredi 29 Janvier — *fêtons les Gildas*

SALADE VERTE AUX CROUTONS
NAVARIN DE MOUTON viande locale AUX PETITS LEGUMES
RIZ
YAOURT AROMATISE
FRUIT DE SAISON

Nos plats sont susceptibles de contenir des substances ou dérivés pouvant entrainer des allergies ou intolérances. Pour tout information, merci de vous rapprocher du gérant

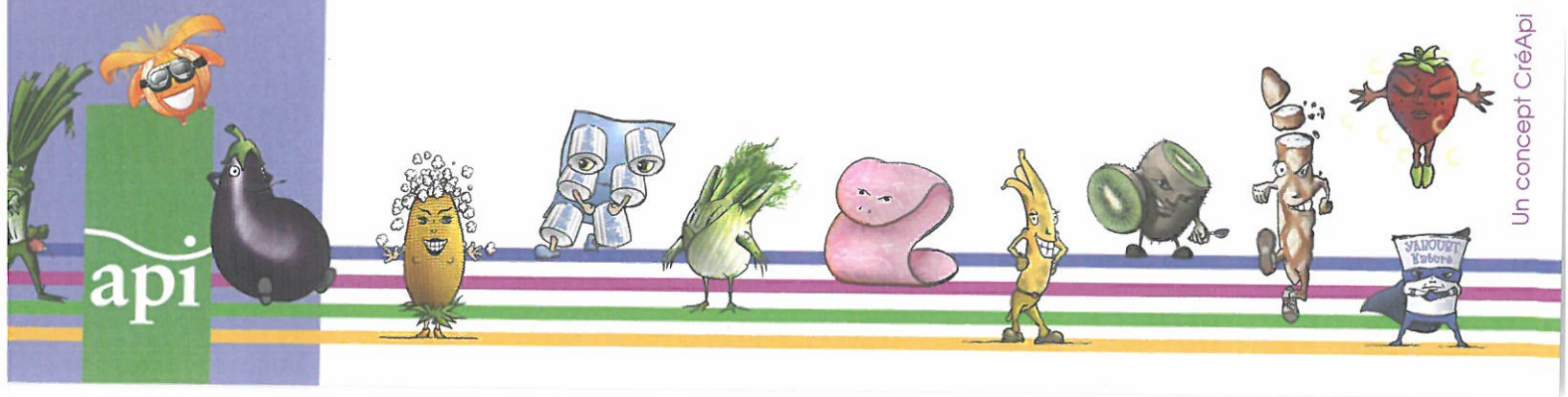

Un concept CréApi